

02 Planta de Situação
ESCALA - 1 : 2000

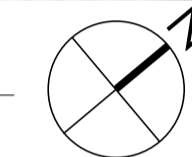

01 Locação de reforma de piso
ESCALA - 1 : 125

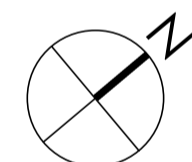

* - ESQUADRIAS - JANELAS				
No.	DESCRIÇÃO	Tipo	L	H
J3	Janela 4 folhas	JANELA ALTA	2,50	0,60
J4	Janela - vidro c. perfil 1 folha (1)		0,80x0,80m	2
J2	JANELA COM ESQUADRIA DE CORRER - 2 FOLHAS		1,50 x 1,20	1,50
J1	JANELA COM ESQUADRIA DE CORRER - 2 FOLHAS + BANDEIRA VENEZIANA - 2 FOLHAS		0,30 x 0,50	0,50
J3	Janela correr - vidro c. perfil 2 folhas		1,50x1,10m	1,50

A REFORMA ACONTECERÁ SOMENTE NA ÁREA IDENTIFICADA EM PLANTA

LEGENDA CONSTRUTIVA		ÁREA
	PISO A CONSTRUIR: SUBSTITUIÇÃO POR GRANITINA	381,43m²

<p>NOTA TÉCNICA DE SERVIÇOS</p> <p>LOCAÇÃO DA ÁREA DE PISO A SER REFORMADA</p> <p>- SUBSTITUIÇÃO DO PISO EXISTENTE POR PISO EM GRANITINA</p> <p>- SUBSTITUIÇÃO DE TODAS AS JANELAS EXISTENTES, PELAS JANELAS IDENTIFICADAS NA TABELA</p>

PREFEITURA:	BOMBEIRO OU NATURATINS:
-------------	-------------------------



PROJETO ARQUITETÔNICO

FOLHA: 01/02

OBRA: Escola Municipal Teodoro de Sá
 PROPRIETÁRIO: Prefeitura Municipal de Riachinho
 CNPJ/CPF: 25.063.926/0001-57
 ENDEREÇO: Rua José Coimbra, Riachinho-TO

CONTEÚDO

- 01- Locação de reforma de piso
- 02- Legenda construtiva
- 03- Tabela de janelas
- 04- Nota técnica de serviço

TERRENO: 2.496,89m²

- ETAPA DE ÁREA DE INTERVENÇÃO

PREFEITURA MUNICIPAL DE RIACHINHO

ANDRÉ DA COSTA Assinado de forma digital por ANDRÉ DA COSTA CASTRO:05555284136;428700555284136

AUTOR:

ANDRÉ DA COSTA CASTRO
ARQUITETO E URBANISTA
CAU/TO 0248.076-7

ESCALA:	DESENHO	DATA
Como indicado	AUTOR	30/07/2021



01 **Locação de cobertura**
ESCALA -1 : 125

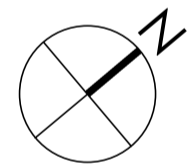

LEGENDA CONSTRUTIVA	
	PISO A DEMOLIR/REFORMAR
	TELHADO A DEMOLIR/REFORMAR
	COMPONENTES A PRESERVAR

NOTA DE SERVIÇOS:

AS ÁREA DESTACADAS EM AMARELO NA PLANA DE LOCAÇÃO, REPRESENTAM A TOTALIDADE DA ÁREA A SER REFORMADA NESTA ETAPA DE OBRA LICITADA.

SERVIÇOS A SEREM EXECUTADOS:

01 - TROCA DE PISO COM CONFORME OS MEMORIAIS. A SUBSTITUIÇÃO SERÁ PARA APLICAÇÃO DE GRANITINA EM TODOS OS AMBIENTES EM DESTAQUE

02 - PINTURA INTERNA E EXTERNA DE TODOS OS AMBIENTES NAS ÁREAS DEMARCADAS

03 - SUBSTITUIÇÃO COMPLETA DE TODOS OS FORROS, POR NOVAS ESTRUTURAS DE FORRO PVC

04 - IMPLANTAÇÃO DE JANELAS CONFORME IDENTIFICADO EM PLANTA

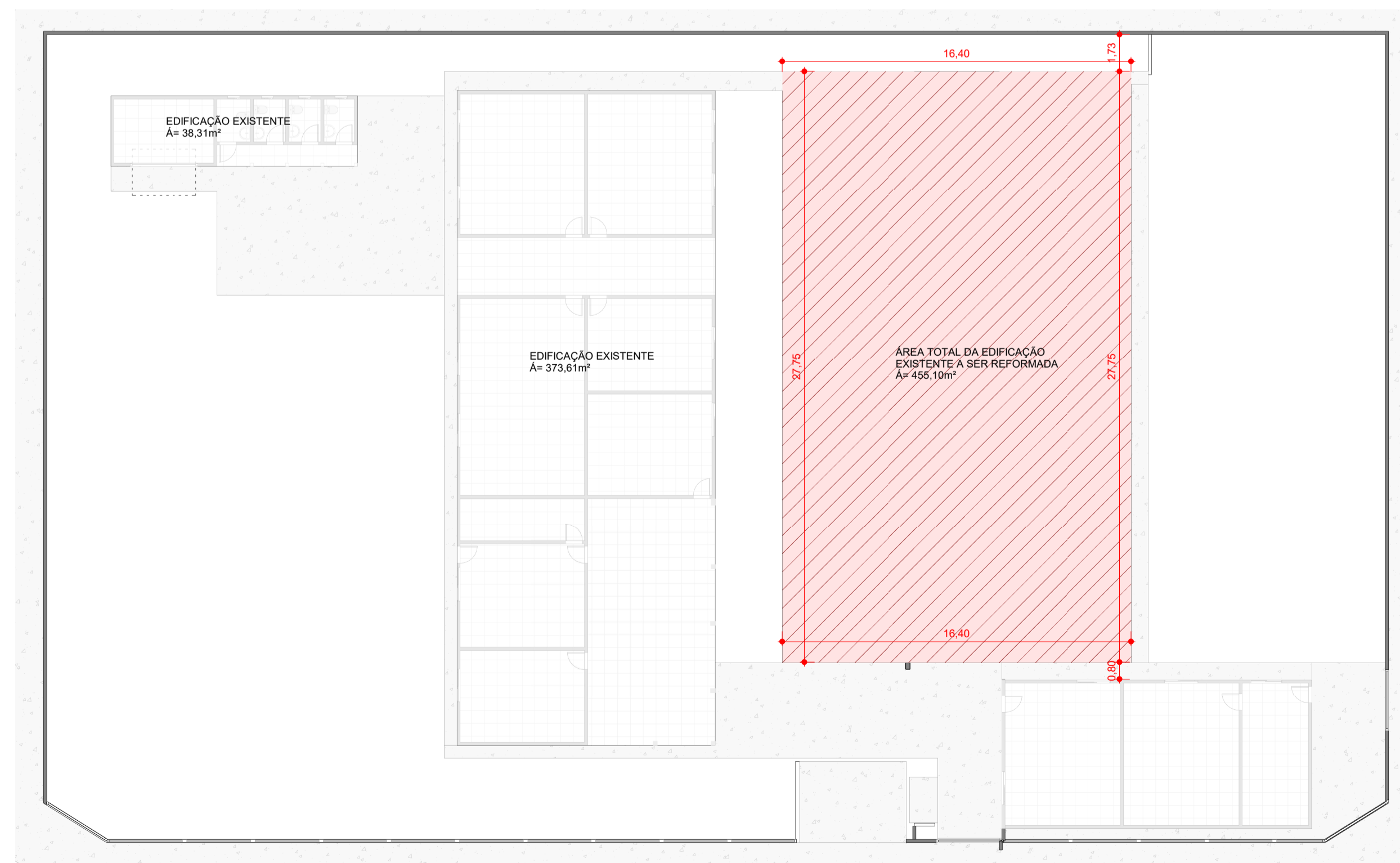

02 **Planta de Locação - Existente**
ESCALA - 1 : 200

PREFEITURA:	BOMBEIRO OU NATURATINS:
-------------	-------------------------



PROJETO ARQUITETÔNICO FOLHA: 02/02

OBRA: Escola Municipal Teodoro de Sá
 PROPRIETÁRIO: Prefeitura Municipal de Riachinho
 CNPJ/CPF: 25.063.926/0001-57
 ENDEREÇO: Rua José Coimbra, Riachinho-TO

CONTEÚDO

01- Locação de cobertura 02- Legenda construtiva	
-----------------------------------------------------	--

TERRENO: 2.496,89m²

PREFEITURA MUNICIPAL DE RIACHINHO

ESCALA:	DESENHO	DATA
Como indicado	AUTOR	06/04/21

AUTOR: **ANDRÉ DA COSTA CASTRO**
ARQUITETO E URBANISTA
CAU/TO 0248.976-7