

1 **Planta de localização**  
ESCALA - 1 : 75

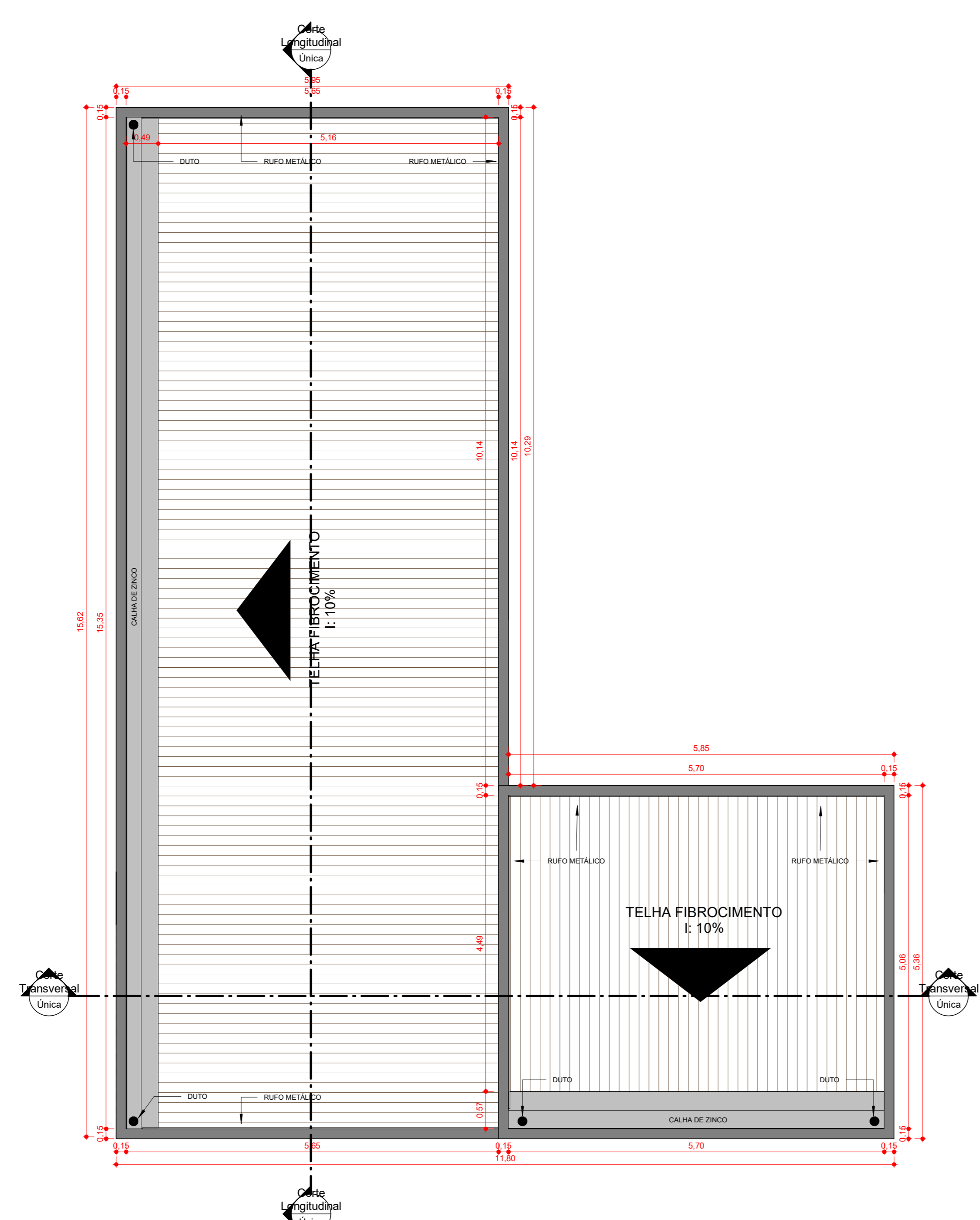

6 **Planta de cobertura**  
ESCALA - 1 : 50



3 **Planta layout**  
ESCALA - 1 : 50

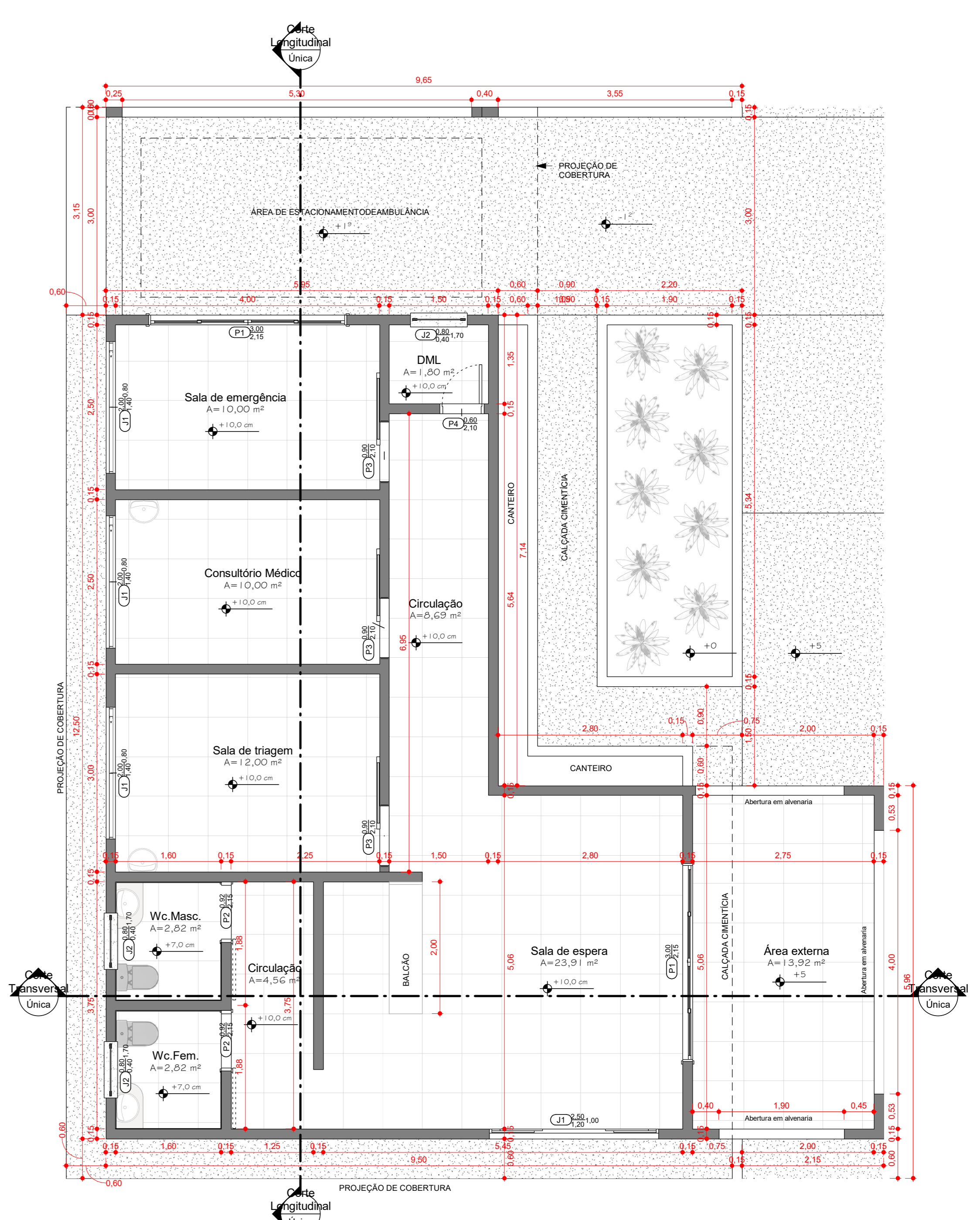

2 **Planta técnica**  
ESCALA - 1 : 50

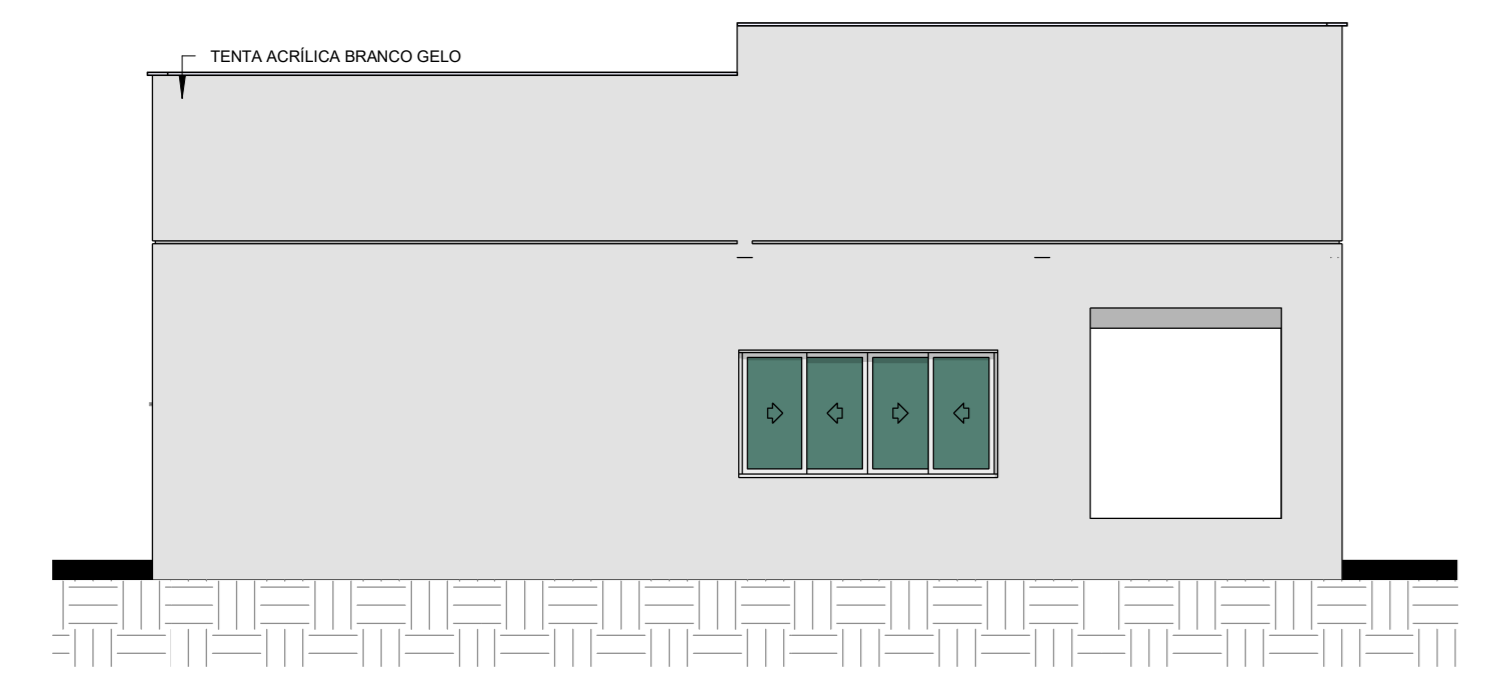

9 **ELEVAÇÃO 01**  
ESCALA - 1 : 75

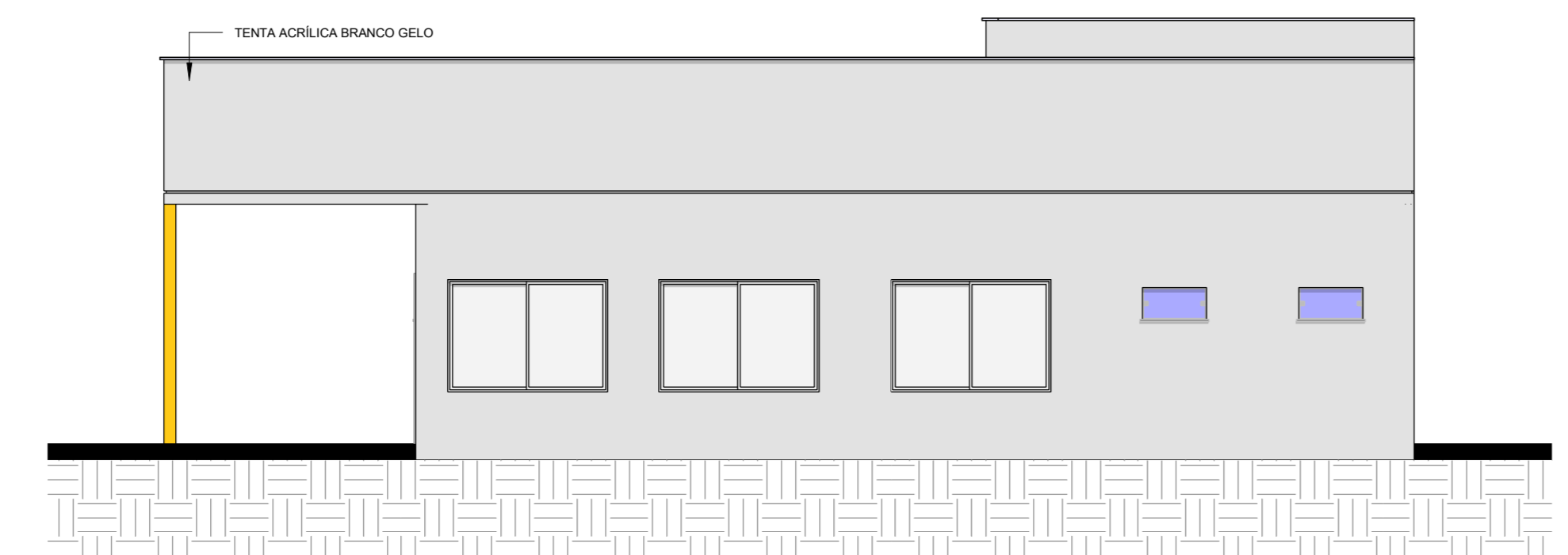

10 **ELEVAÇÃO 02**  
ESCALA - 1 : 75

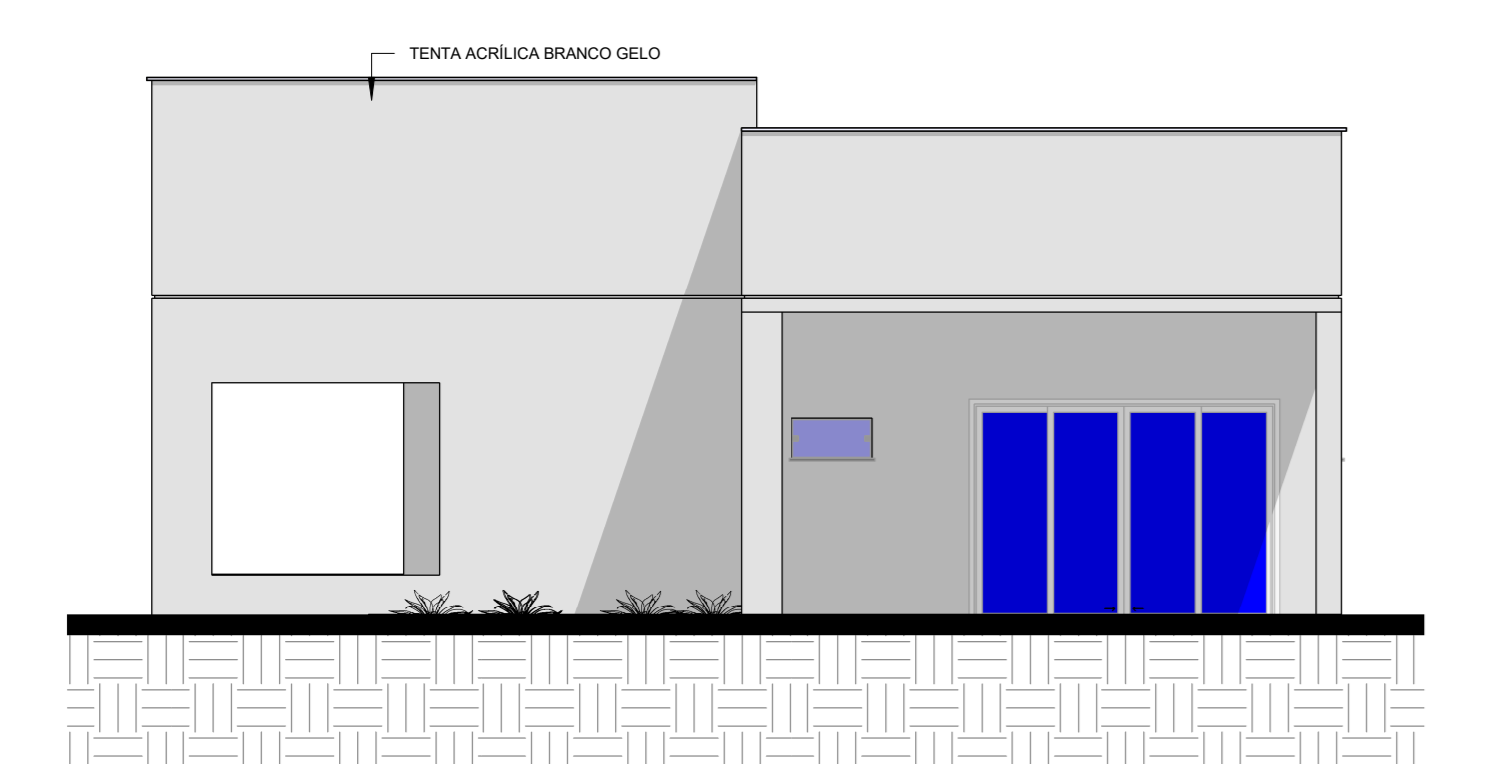

8 **ELEVAÇÃO 03**  
ESCALA - 1 : 75

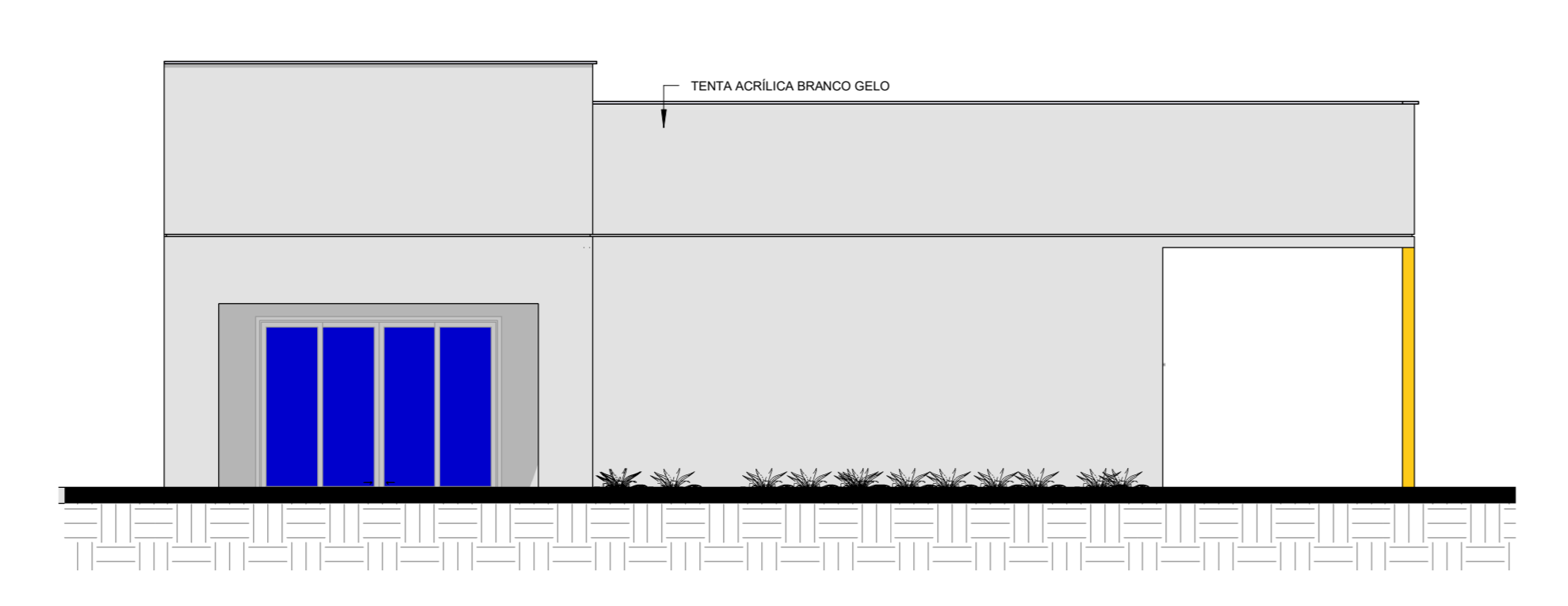

7 **ELEVAÇÃO 04**  
ESCALA - 1 : 75

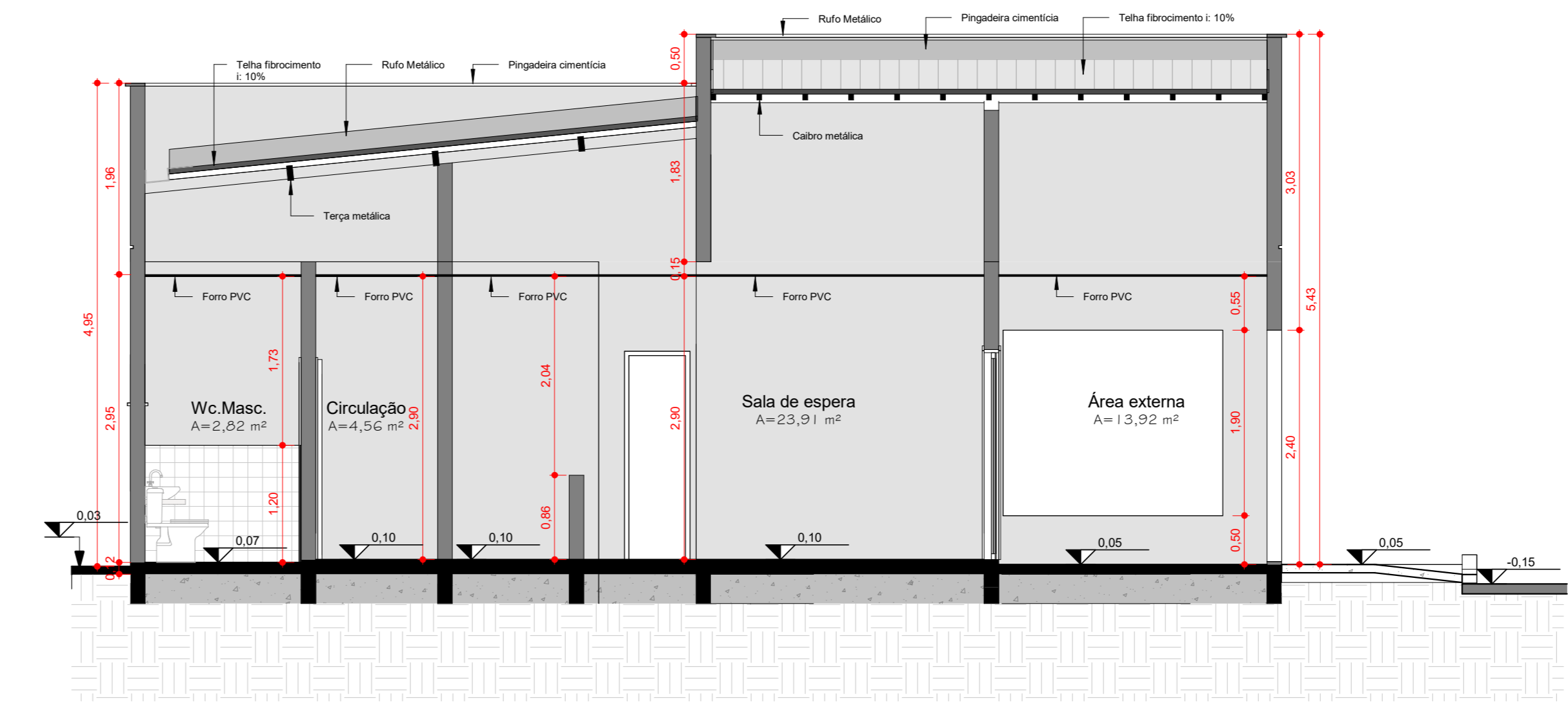

4 **Corte Transversal**  
ESCALA - 1 : 50

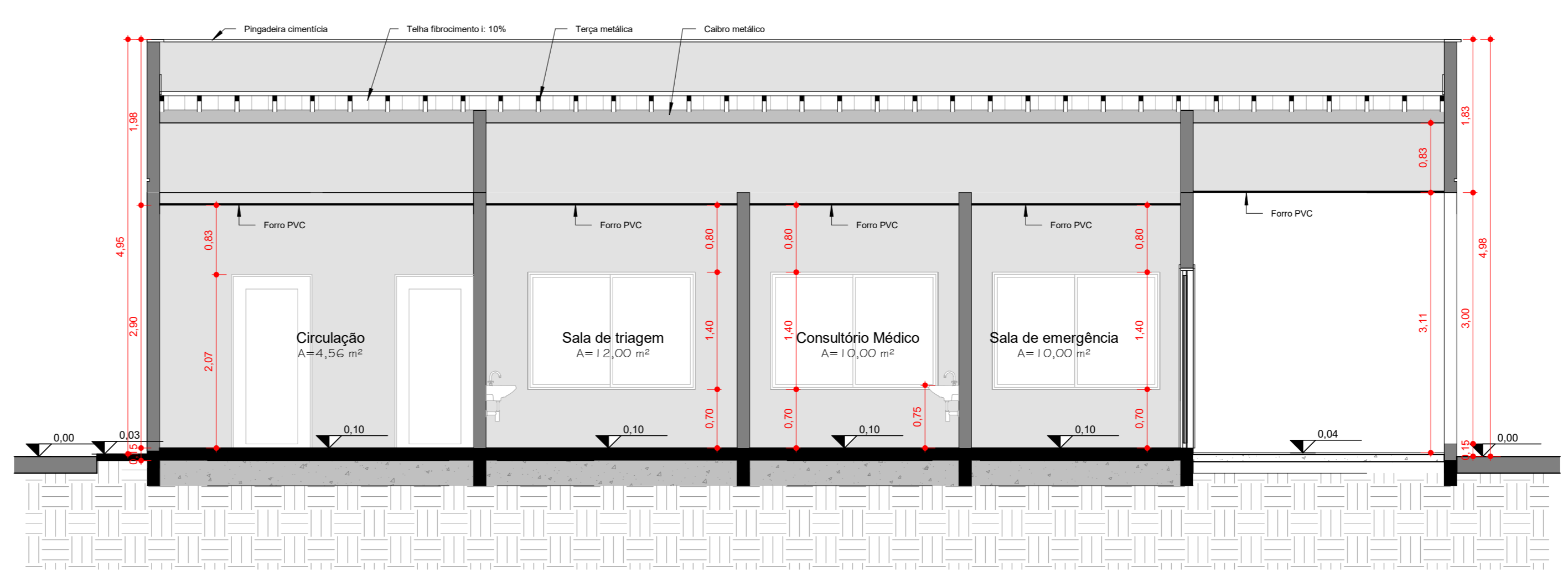

5 **Corte Longitudinal**  
ESCALA - 1 : 50

\* - ESQUADRIAS - JANELAS

No.	DESCRIÇÃO	Tipo	L	H	quantidade
02	Janela - vidro temperado basculante	0,80x1,40m	0,80	0,40	3
01	JANELA COM ESQUADRIA DE CONCRETO - 4 FOLHAS	2,90 x 1,20	2,90	1,20	1
03	Sistema Janela Aluminio Branco, vidro temperado	2,20x1,40	2,20	1,40	3

\* - ESQUADRIAS - PORTAS

No.	DESCRIÇÃO	Tipo	L	H	quantidade
02	P. 01 - Porta Correr - Vidro	82 x 2,05 (BARR)	0,82	2,05	2
01	P. 02 - Porta Correr - Vidro	300 x 2,05	3,00	2,05	2
04	PORTA DE ABRIÇ - 1 FOLHA	60 x 2,10	0,60	2,10	1
03	Porta de correr - 1 folha externa	0,90x2,10	0,90	2,10	3

PREFEITURA:	BOMBEIROS OU NATURALISTAS:
-------------	----------------------------

**Governo Municipal de Riachinho**

**M3 ENGENHARIA**

**PROJETO ARQUITETÔNICO**

OBRA: UNIDADE BÁSICA DE SAÚDE  
 PROPRIETÁRIO: PREFEITURA MUNICIPAL DE RIACHINHO - TO  
 CNPJ/CPF: 25.063.926/0001-57  
 ENDEREÇO: ASSENTAMENTO CANGAS

CONTEÚDO:	TERRENO:
PLANTA TÉCNICA PLANTA LAYOUT PLANTA DE COBERTURA CORTE 01 CORTE 02 CORTE 03 CORTE 04 FACHADA LATERAL ESQUERDA FACHADA LATERAL DIREITA FACHADA DE ESQUADRIAS JANELAS FACHADA DE ESQUADRIAS PORTAS	

PREFEITURA MUNICIPAL DE RIACHINHO - TO

ESCALA:	DESENHO:	DATA:
Como Indicado	JONAS ALVES	08/03/2023

AUTOR: GUILHERME ALVES PONCE MAFRA  
 ENGENHEIRO CIVIL  
 CREIA 3305-R1-6870